

# ไหว้พระขอพร ชมเมืองแห่งการดำและเทคโนโลยี

## กวางโจว เซินเจิ้น และ ฮ่อกง

### 6 วัน 5 คืน โดย การบินไทย

#### เดินทางวันที่ 09 - 14 ธันวาคม 2569



วันที่ 09 ธ.ค. 69 กรุงเทพฯ - กวางโจว TG668 09.20 - 13.20 น. (บิน 03.00 ชม.)

วันที่ 14 ธ.ค. 69 ฮ่อกง - กรุงเทพฯ TG639 18.55 - 20.40 น. (บิน 02.45 ชม.)

\*เที่ยวบินและเวลาบินอาจมีการเปลี่ยนแปลงได้ตามความเหมาะสม โดยขึ้นอยู่กับสายการบิน\*

วันพุธที่ 9 ธันวาคม 2569  
 สนามบินสุวรรณภูมิ – สนามบินกวางโจว – วัดต้าไฟซือ – ถนนปักกิ่ง

06.30 น. คณะพร้อมกัน ณ สนามบินสุวรรณภูมิอาคาร ผู้โดยสารขาออกชั้น 4 เคาน์เตอร์การบินไทย (TG) เจ้าหน้าที่คอยให้การต้อนรับดูแลอำนวยความสะดวกด้านเอกสารเช็คอิน และสัมภาระในการเดินทาง

\*\*\* โปรดสังเกตป้าย AROUND THE WORLD \*\*\*

09.20 น. ออกเดินทางสู่ สนามบินกวางโจว ประเทศจีน โดย การบินไทย เที่ยวบินที่ TG668

13.20 น. เดินทางถึง สนามบินกวางโจว ประเทศจีน ผ่านขั้นตอนการตรวจคนเข้าเมือง และศุลกากร (เวลาประเทศจีนเร็วกว่าประเทศไทย 1 ชั่วโมง)



นำท่านสักการะ วัดต้าไฟซือ (Dafo Temple) (36 กิโลเมตร / ประมาณ 40 นาที) วัดพุทธเก่าแก่ใจกลางนครกวางโจว มีประวัติศาสตร์ยาวนานนับพันปี โดดเด่นด้วยสถาปัตยกรรมจีนอันงดงามและพระพุทธรูปองค์ใหญ่ภายในพระวิหาร ให้ท่านได้ขอพรเพื่อความเป็นสิริมงคล พร้อมสัมผัสบรรยากาศอันสงบร่มรื่นท่ามกลางมหานครอันทันสมัยของจีนได้



เข้าสู่ ถนนปักกิ่ง (Beijing Road Pedestrian Street) (1 กิโลเมตร / ประมาณ 5 นาที) ย่านช้อปปิ้งและถนนคนเดินชื่อดังใจกลางนครกวางโจว แหล่งรวมสินค้าแบรนด์ชั้นนำ ร้านค้าท้องถิ่น และร้านอาหารขึ้นชื่อมากมาย พร้อมชมร่องรอยถนนโบราณที่มีอายุกว่าพันปี ซึ่งได้รับการอนุรักษ์ไว้ใต้พื้นกระจกกลางถนน สะท้อนถึงประวัติศาสตร์อันยาวนานของเมืองกวางโจว





ค่า

เดินทางกลับเข้าสู่ เมืองกวางโจว (Guangzhou) (221 กิโลเมตร / ประมาณ 3 ชั่วโมง)  
 รับประทานอาหารค่ำ ณ ภัตตาคาร  
 เข้าสู่ที่พัก SHERATON GUANGZHOU HOTEL หรือเทียบเท่า



วันศุกร์ที่ 11 ธันวาคม 2569  
 เกาะซาเหมียน – หย่งซิงฟาง –  
 เมืองเซินเจิ้น - เมืองโบราณกันเคิง

เช้า

รับประทานอาหารเช้า ณ ห้องอาหารของโรงแรม



เข้าสู่ เกาะซาเหมียน (Shamian Island) (14 กิโลเมตร / ประมาณ 20 นาที) เกาะเล็กกลางแม่น้ำจูเจียงที่เปี่ยมไปด้วยเสน่ห์ทางประวัติศาสตร์ หนึ่งในสถานที่ท่องเที่ยวที่มีเอกลักษณ์ที่สุดของนครกวางโจว ในอดีตเคยเป็นเขตสัมปทานของชาติตะวันตก ทำให้ยังคงหลงเหลืออาคารสถาปัตยกรรมสไตล์ยุโรปอันงดงามเรียงรายอยู่ทั่วเกาะ



เข้าสู่ หย่งชิ่งฟาง (Yongqing Fang) (4 กิโลเมตร / ประมาณ 15 นาที) ย่านวัฒนธรรมร่วมสมัยชื่อดังของนครกว่างโจว ยังคงรักษาเอกลักษณ์ของสถาปัตยกรรมแบบหลิ่งหนาน (Lingnan) อันเป็นศิลปะพื้นถิ่นของมณฑลกว่างตุงเอาไว้ อย่างงดงาม ภายในเต็มไปด้วย อาคารโบราณ ร้านกาแฟ ร้านงานฝีมือ และมุมถ่ายภาพที่สวยงาม



กลางวัน  
บ่าย

รับประทานอาหารกลางวัน ณ ภัตตาคาร

เดินทางเข้าสู่ เมืองเซินเจิ้น (Shenzhen)มหานครสมัยใหม่แห่งมณฑลกว่างตุง หนึ่งในเมืองที่มีการเติบโตทางเศรษฐกิจเร็วที่สุดของประเทศจีน จากอดีตที่เคยเป็นเพียงหมู่บ้านชาวประมงเล็ก ๆ ได้รับการพัฒนาให้กลายเป็นศูนย์กลางด้านเทคโนโลยี การเงิน และนวัตกรรมระดับโลก จนได้รับการขนานนามว่าเป็น "ซิลิคอนวัลเลย์แห่งจีน"



ชม เมืองโบราณกันเคิง (Gankeng Hakkia Town) (19 กิโลเมตร / ประมาณ 40 นาที) แหล่งท่องเที่ยวเชิงวัฒนธรรมที่มีชื่อเสียงของเมืองเซินเจิ้น ซึ่งได้รับการอนุรักษ์และพัฒนาให้เป็นหมู่บ้านโบราณสไตล์ฮากกา (Hakka) อันทรงเสน่ห์ ภายในเต็มไปด้วยอาคารไม้โบราณ ถนนหิน ร้านค้า และมุมถ่ายภาพสวยงามที่สะท้อนวิถีชีวิตและวัฒนธรรมดั้งเดิมของชาวฮากกา



คำ รับประทานอาหารค่ำ ณ ภัตตาคาร  
เข้าสู่ที่พัก JW MARRIOTT SHENZHEN FUTIAN HOTEL หรือเทียบเท่า



นิยมอย่างมากจากทั้งชาวเมืองและนักท่องเที่ยว โดดเด่นด้วยทางเดินเลียบอ่าวอันกว้างขวาง รายล้อมด้วยร้านค้า ร้านอาหาร และคาเฟ่มากมาย



ท่าเรือชาวประมงเซินเจิ้น (Shenzhen Fisherman's Wharf) (17 กิโลเมตร / ประมาณ 30 นาที) ท่าเรือริมทะเลที่ได้รับ ความนิยมแห่งหนึ่งของเมืองเซินเจิ้น โดดเด่นด้วยบรรยากาศสบาย ๆ ริมอ่าว รายล้อมด้วยร้านอาหาร คาเฟ่ และมุมถ่ายภาพ สวยงาม ให้ท่านได้เพลิดเพลินกับทัศนียภาพ ของท้องทะเลและสัมผัสเสน่ห์ของเมือง ชายฝั่งในอีกมุมมองหนึ่ง

กลางวัน

รับประทานอาหารกลางวัน ณ ภัตตาคาร

นำท่านสู่ ย่านตงเหมิน (Dongmen Pedestrian Street) (33 กิโลเมตร / ประมาณ 50 นาที) แหล่งช้อปปิ้งชื่อดังและเก่าแก่ที่สุดแห่งหนึ่งของเมืองเซินเจิ้น ศูนย์รวมร้านค้า ร้านอาหาร สินค้าแฟชั่น ของฝาก และสินค้าไลฟ์สไตล์หลากหลายประเภท อิสระให้ท่านเลือก ซื้อสินค้าตามอัธยาศัย





"ห้องลับ" ที่ซ่อนอยู่ใต้ดินบริเวณลานจุดธูปหน้าวิหารหลัก เป็นศูนย์รวมเทพเจ้าทั้ง 60 พระองค์ ผู้ปกป้องคุ้มครองทุกปีนักษัตรและครบทุกธาตุ ทั้ง ดิน น้ำ ลม ไฟ และไม้



กลางวัน

รับประทานอาหารกลางวัน ณ ภัตตาคาร



นำท่านสักการะ วัดแซกงหมิว (Che Kung Temple) (7 กิโลเมตร / ประมาณ 15 นาที) วัดศักดิ์สิทธิ์ชื่อดังแห่งย่านซาถิ้น สร้างขึ้นเพื่อรำลึกถึง "ท่านแซกง" แม่ทัพผู้มีชื่อเสียงในสมัยราชวงศ์ซ่ง ซึ่งชาวฮ่องกงให้ความเคารพนับถือในฐานะผู้ปลดปล่อยสิ่งชั่วร้ายและนำพาความเป็นสิริมงคล ภายในวัดประดิษฐานองค์ท่านแซกงขนาดใหญ่ พร้อมกังหันทองแดงอันเป็นสัญลักษณ์สำคัญ โดยเชื่อว่าการหมุนกังหันจะช่วยเสริมโชคลาภ ความสำเร็จ การงาน การเงิน และช่วยให้ชีวิตราบรื่นตลอดทั้งปี





ค่ำ

รับประทานอาหารค่ำ ณ ภัตตาคาร

เข้าสู่ที่พัก LANGHAM TSIM SHA TSUI HOTEL หรือเทียบเท่า

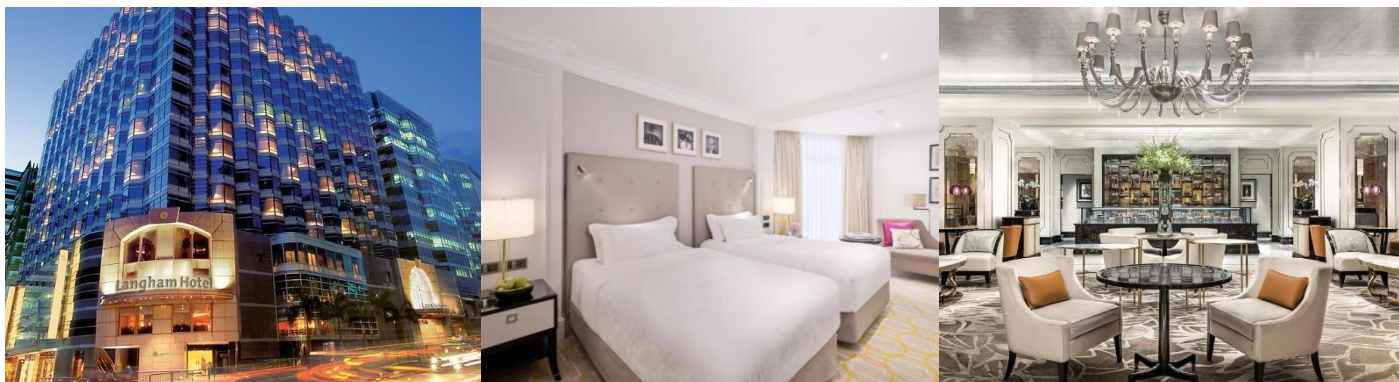

วันจันทร์ที่ 14 ธันวาคม 2569

อิสระช้อปปิ้งตามอัธยาศัย – สนามบินฮ่องกง –  
สนามบินสุวรรณภูมิ ประเทศไทย

เช้า

รับประทานอาหารเช้า ณ ห้องอาหารของโรงแรม

อิสระช้อปปิ้งตามอัธยาศัย

กลางวัน

รับประทานอาหารกลางวัน ณ ภัตตาคาร

ได้เวลาอันสมควร เดินทางสู่ สนามบินฮ่องกง เพื่อเช็คอิน และโหลดสัมภาระ

18.55 น.

ออกเดินทางสู่ สนามบินสุวรรณภูมิ ประเทศไทย โดย การบินไทย เที่ยวบินที่ **TG639**

20.40 น.

เดินทางถึง สนามบินสุวรรณภูมิ ประเทศไทย โดยสวัสดิภาพ พร้อมความประทับใจ

รายละเอียดการเดินทางอาจมีการเปลี่ยนแปลงได้ตามความเหมาะสม ขึ้นอยู่กับเหตุสุดวิสัยที่ไม่สามารถคาดการณ์ล่วงหน้าได้ ทางบริษัทฯ จะคำนึงถึงผลประโยชน์และความปลอดภัยของผู้ร่วมเดินทางเป็นสำคัญ

ใบอนุญาตประกอบธุรกิจท่องเที่ยวเลขที่ 11/09394



AROUND THE WORLD TRAVEL TOGETHER #เที่ยวด้วยกัน #ไปรอบโลก

Around The World ใบอนุญาตเลขที่ 11/09394



## กำหนดการเดินทาง ทริปไหว้พระขอพร ชมเมืองแห่งการค้าและเทคโนโลยี

### กวางโจว เซินเจิ้น และ ฮ่องกง

6 วัน 5 คืน โดย การบินไทย เดินทางวันที่ 09 – 14 ธันวาคม 2569

\*\* อัตรานี้ไม่รวมภาษีมูลค่าเพิ่ม 7%\*\*

อัตราค่าบริการ	
ผู้ใหญ่พักห้องละ 2 ท่าน ราคาท่านละ	89,500 บาท
พักเดี่ยว จ่ายเพิ่มท่านละ	18,000 บาท
ที่นั่งชั้นธุรกิจ เพิ่มท่านละ	สอบถาม ณ วันที่จอง
กรณีมีตัวเครื่องบินเอง <u>ส่วนลด</u>	12,000 บาท

หมายเหตุ : กรณีสายการบินมีการปรับขึ้นอัตราค่าภาษีน้ำมันตามภาวะน้ำมันโลก บริษัทขอสงวนสิทธิ์ในการเรียกเก็บตามจริง

\*\*\* หนังสือเดินทางตัวจริง (พาสปอร์ต) ต้องมีอายุการใช้งานเหลือไม่น้อยกว่า 6 เดือน ก่อนวันเดินทางและควรครอบคลุมถึงสิ้นสุดการเดินทาง\*\*\*

### อัตราค่าบริการนี้รวม

- ค่าตัวเครื่องบินไป-กลับ ชั้นประหยัด การบินไทย ตามที่ระบุในรายการ \*น้ำหนักกระเป๋า 23 กิโลกรัม\*
- ค่าบริการนำเที่ยว ค่าที่พัก ค่ารถรับส่งระหว่างนำเที่ยว และค่าธรรมเนียมเข้าชมสถานที่ท่องเที่ยวต่าง ๆ
- ค่าอาหาร และเครื่องดื่มทุกมื้อ ตามที่ระบุในรายการ
- ประกันอุบัติเหตุ วงเงิน 1,000,000.- บาท (ค่ารักษาพยาบาลไม่เกิน 500,000.- บาท) \*\*ตามเงื่อนไขกรมธรรม์\*\*
- ค่าทิป ไกด์ท้องถิ่น คนขับรถ

### อัตราค่าบริการนี้ไม่รวม

- ค่าใช้จ่ายส่วนตัวอื่น ๆ เช่น ค่าซักรีด ค่าอาหาร และเครื่องดื่มที่สั่งเพิ่มพิเศษ หรือแอลกอฮอล์ นอกเหนือรายการที่กำหนด
- ค่าทำหนังสือเดินทาง (พาสปอร์ต) / พาสปอร์ตวัคซีน
- ค่าทิปหัวหน้าทัวร์และ พนักงานอะราร์ดเดอะเวิลด์ (ขึ้นอยู่กับความพึงพอใจ)

### การชำระเงิน

- ชำระค่ามัดจำ 40,000 บาท ภายใน 24 ชั่วโมง หลังการจอง

\*\*\* ส่วนเพิ่มเติมกรณีพักเดี่ยว หรือจ่ายเพิ่มที่นั่งชั้นธุรกิจ กรุณาชำระพร้อมค่ามัดจำทัวร์ \*\*\*

- ชำระส่วนที่เหลือ 30 วันก่อนการเดินทาง

กรุณาโอนเงินมาที่ บัญชี ชื่อ “บริษัท อะราวด์เดอะเวิลด์ จำกัด”  
ธนาคารกรุงเทพ สาขานนวิภาวดีรังสิต เลขที่ 196-0-88106-6  
ธนาคารกสิกร สาขา ลาดพร้าว10 เลขที่ 046-8-45488-2

### กรณียกเลิกการเดินทาง

1. แจ้งยกเลิกมากกว่า 60 วันก่อนวันเดินทาง เก็บค่าใช้จ่าย ท่านละ 40,000 บาท
2. แจ้งยกเลิกภายใน 31-60 วันก่อนวันเดินทาง เก็บค่าใช้จ่าย ครึ่งราคา ของราคาทัวร์
3. แจ้งยกเลิกภายใน 16-30 วันก่อนวันเดินทาง เก็บค่าใช้จ่าย 3 ใน 4 ของค่าทัวร์
4. แจ้งยกเลิกน้อยกว่า 15 วันก่อนวันเดินทางขอสงวนสิทธิ์เก็บค่าใช้จ่ายทั้งหมดของค่าทัวร์

### บริษัทขอสงวนสิทธิในการรับผิดชอบต่อกรณีดังกล่าว

1. ผู้โดยสารที่เดินทางล่าช้าไม่อาจเรียกร้องสิทธิใด ๆ ได้
2. ถูกปฏิเสธมิให้ท่านออกนอกประเทศและเข้าประเทศปลายทาง จากกองตรวจคนเข้าเมือง ไม่อาจเรียกร้องสิทธิใด ๆ
3. หากท่านไม่สามารถเดินทางได้ด้วยสาเหตุใดก็ตามไม่อาจเรียกร้องสิทธิใด ๆ ได้
4. บริษัทในฐานะตัวแทนสายการบิน ยานพาหนะอื่น ๆ ไม่สามารถรับผิดชอบใด ๆ ต่อการบาดเจ็บ และสูญหายของทรัพย์สิน หรือค่าใช้จ่ายต่าง ๆ อันเกิดจากความล่าช้าของท่าน
5. กรณีที่ถูกคำสั่งหรือทำของหล่นหายในระหว่างการเดินทาง ไม่ถือเป็นความรับผิดชอบของหัวหน้าทัวร์ หรือของบริษัทฯ หากแต่จะช่วยดำเนินการประสานงานให้ได้อย่างสุดความสามารถ
6. สำหรับผู้สมัครฯ ต้องแจ้งล่วงหน้า พร้อมใบรับรองจากแพทย์ (ภาษาอังกฤษ)
7. บริษัทฯ ขอสงวนสิทธิ์ที่จะปรับเปลี่ยน หรือเปลี่ยนแปลงรายการทัวร์ โรงแรม และตารางการบินได้ตามความเหมาะสมเมื่อเกิดเหตุสุดวิสัย ทั้งนี้ถือเป็นเอกสิทธิ์ของบริษัทฯ โดยยึดถือตามสภาพการณ์ แต่ยังคงรักษามาตรฐานการบริการและประโยชน์ของท่านเป็นสำคัญ
8. บริษัทฯ เป็นเพียงตัวแทนการท่องเที่ยว สายการบิน และตัวแทนการท่องเที่ยวในต่างประเทศ ซึ่งไม่อาจรับผิดชอบต่อความเสียหายต่าง ๆ ที่อยู่เหนือการควบคุมของเจ้าหน้าที่บริษัทฯ ได้ อาทิเช่น การจลาจล การนัดหยุดงาน การจลาจล การเปลี่ยนแปลงกำหนดเวลาตารางบิน การยกเลิกเที่ยวบิน อุบัติเหตุ ปัญหาทางการเมือง ภัยธรรมชาติ เป็นต้น
9. การห้ามออกนอกประเทศ หรือห้ามเข้าประเทศ อันเนื่องมาจากสิ่งผิดกฎหมาย หรือเอกสารเดินทางไม่ถูกต้อง หรือถูกปฏิเสธในกรณีอื่น ๆ หรือด้วยเหตุผลใด ๆ ก็ตามที่กองตรวจคนเข้าเมืองพิจารณาแล้ว

สอบถาม สำรองที่นั่ง และยืนยันการโอนเงิน ได้ที่ 061-421-0110 และ 061-421-2680



## แบบฟอร์มการสำรองที่นั่ง ทริปไหว้พระขอพร ชมเมืองแห่งการค้าและเทคโนโลยี

### กวางโจว เซินเจิ้น และ ฮ่องกง

6 วัน 5 คืน โดย การบินไทย เดินทางวันที่ 09 – 14 ธันวาคม 2569

ผู้ใหญ่พักห้องละ 2 ท่าน ราคาท่านละ 89,500 บาท

พักเดี่ยว จ่ายเพิ่ม ท่านละ 18,000 บาท

1. Name (Mr./Mrs./Miss) \_\_\_\_\_ Surname \_\_\_\_\_

ชื่อ-นามสกุล (นาย/นาง/นางสาว) \_\_\_\_\_

ไม่ทานเนื้อวัว  ไม่ทานเนื้อหมู  แพ้อาหาร หรืออื่นๆ: โปรดระบุ \_\_\_\_\_

2. Name (Mr./Mrs./Miss) \_\_\_\_\_ Surname \_\_\_\_\_

ชื่อ-นามสกุล (นาย/นาง/นางสาว) \_\_\_\_\_

ไม่ทานเนื้อวัว  ไม่ทานเนื้อหมู  แพ้อาหาร หรืออื่นๆ: โปรดระบุ \_\_\_\_\_

3. Name (Mr./Mrs./Miss) \_\_\_\_\_ Surname \_\_\_\_\_

ชื่อ-นามสกุล (นาย/นาง/นางสาว) \_\_\_\_\_

ไม่ทานเนื้อวัว  ไม่ทานเนื้อหมู  แพ้อาหาร หรืออื่นๆ: โปรดระบุ \_\_\_\_\_

4. Name (Mr./Mrs./Miss) \_\_\_\_\_ Surname \_\_\_\_\_

ชื่อ-นามสกุล (นาย/นาง/นางสาว) \_\_\_\_\_

ไม่ทานเนื้อวัว  ไม่ทานเนื้อหมู  แพ้อาหาร หรืออื่นๆ: โปรดระบุ \_\_\_\_\_

ท่านต้องการห้องพักแบบใด กรุณาระบุ :

TWIN / พักคู่สองเตียง  DOUBLE / พักคู่เตียงเดี่ยว  SINGLE / พักเดี่ยว  TRP / พักสามท่านสามเตียง

ชื่อผู้จอง โปรดระบุทุกข้อ: คุณ \_\_\_\_\_

เบอร์มือถือ \_\_\_\_\_ Email address: \_\_\_\_\_

ที่อยู่: \_\_\_\_\_